

観光地紹介

山口市菜香亭



明治10年の創業から平成8年までの間、山口の迎賓館として、近代日本の歴史を見つめて来た料亭菜香亭を移築復元したものの。井上馨や佐藤栄作など著名人の扁額29枚とゆかりの所蔵品が展示されています。着物のレンタル、着付けサービスも実施しており、着物がまちあるきも楽しめます。

開館時間 9:00~17:00
休館日 火曜日、年末年始
入館料 高校生以上100円、小・中学生50円

龍福寺(国重要文化財)



建永元年(1206)大内満盛によって創建されましたが、兵火により焼失。その後、毛利隆元が今の地に義隆の菩提寺として再建しました。周辺には、復元整備された枯山水庭園、池泉庭園、土壘があり、当時の雰囲気を感じることができます。

開園時間 入園自由(年中無休)
入園料 無料

コミュニティバス バス停「八坂神社前」から徒歩3分

十朋亭維新館



十朋亭維新館は明治維新への扉を開いた山口の歴史に触れるミュージアムです。館内では、幕末維新期の長州藩と山口地域の歴史を、資料やプロジェクションマッピング等で紹介します。敷地内には、市指定史跡「十朋亭」のほか「杉私塾」などもあります。

開館時間 9:00~17:00
休館日 火曜日、年末年始
入館料 無料

コミュニティバス バス停「八坂神社前」から徒歩5分

※本館展示室のみ有料/
高校生以上 200円、小中学生100円

国宝 瑠璃光寺五重塔



応永の乱で戦死した大内義弘の菩提を弔うため、弟の盛見が嘉吉2年(1442)に建てたものです。室町時代中期の優れた建築物で、上にいくにつれて細くなるすらりとした立ち姿と檜皮葺屋根の反りが美しく、日本三名塔の一つに数えられています。

開園時間 入園自由(年中無休)
入園料 無料

コミュニティバス バス停「香山公園五重塔前」すぐ

常栄寺 雪舟庭



中国から帰国した画僧雪舟が、大内政弘の囑望で築庭したといわれ、国の史跡名勝に指定されています。山林を背景に心字池や枯滝、立石を配し、雪舟の水墨画の世界を思わせる庭園です。

開園時間 8:00~17:00(年中無休)
11~3月は16:30まで
入園料 大人300円 中高生200円
小学生以下無料

雲谷庵跡



雪舟が中国から帰国した後、永正3年(1506)に没するまで創作活動を行ったと言われるアトリエをイメージして建てられた茅葺屋根の建物です。代表作「山水長巻」もここで描かれたと言われています。山の向こうには国宝瑠璃光寺五重塔を眺めることもできます。

拝観時間 9:00~17:00
料金 無料

山口市菜香亭から徒歩8分

周 …周遊タクシー乗降場 雪 …雪舟ゆかりの地

地元ガイドとまち歩き

時間 土・日・祝 9:00~16:00
人数 1人から50人



国宝瑠璃光寺五重塔、瑠璃光寺、毛利墓所、維新の遺構である枕流亭・露山堂などの香山公園付近を、無料で案内します。公園入口の東屋に待機しているガイドに声をかけてください。
※所要時間はお客様の希望時間に合わせます。



2020年は、室町時代の水墨画家・雪舟の生誕600年です。画僧雪舟が暮らし、創作活動に励んだ山口には、その名残をとどめた場所が多くあります。山口市では雪舟生誕600年を記念し、市内各所で様々なイベントを開催いたします。是非ご参加ください。

詳細は下記「西の京やまぐち」内、特設サイトをご覧ください。

山口市街地エリアのお店観光情報は
こちらをご覧ください。
おさんぽ&ランチMAP



山口市全域の観光情報は
こちらをご覧ください。
西の京やまぐち



山口市 観光周遊1日乗車券

ルートMAP

1日乗車券

大人 500円
小人 250円
(小学生) ※注1

終日乗り降り自由!

ワンコインで
コミュニティバス&周遊タクシー
1日乗り放題!!

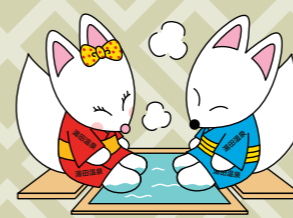

湯田温泉(足湯)



コミュニティバス



国宝 瑠璃光寺五重塔



周遊タクシー



常栄寺雪舟庭

運行実施日

2020年 9月~12月の 土 日 祝

運行時刻

コミュニティバス … 中面のコミュニティバス時刻表をご覧ください。
周遊タクシー … 10:10~17:10(最終運行は16:40に五重塔前発)

購入方法

※運行区間・運行実施日に限ります。

- ① コミュニティバス車内・周遊タクシー車内
- ② 新山口駅観光交流センター、山口観光案内所 湯田温泉観光案内所、香山公園前観光案内所
- ③ 防長交通西京橋案内所、新山口駅案内所

9 2020							10 2020						
月	火	水	木	金	土	日	月	火	水	木	金	土	日
	1	2	3	4	5	6			1	2	3	4	
7	8	9	10	11	12	13	5	6	7	8	9	10	11
14	15	16	17	18	19	20	12	13	14	15	16	17	18
21	22	23	24	25	26	27	19	20	21	22	23	24	25
28	29	30					26	27	28	29	30	31	

11 2020							12 2020						
月	火	水	木	金	土	日	月	火	水	木	金	土	日
					1			1	2	3	4	5	6
2	3	4	5	6	7	8	7	8	9	10	11	12	13
9	10	11	12	13	14	15	14	15	16	17	18	19	20
16	17	18	19	20	21	22	21	22	23	24	25	26	27
23	24	25	26	27	28	29	28	29	30	31			

詳しいお問い合わせはこちらへ 山口市観光交流課 TEL(083)934-2810 (平日 8:30~17:15)

※注1 小学校に入る前の子どもは無料。

コミュニティバス時刻表

湯田温泉 → 香山公園五重塔前		※主なバス停のみ掲載																		
主なバス停	所要時間	運行時刻																		
(吉敷・湯田ルート・東山通り・大橋まわり)																				
下湯田	1	9:35	10:35	11:35	12:35	13:35	14:35	15:35	16:35											
湯田温泉駅前	14	9:36	10:36	11:36	12:36	13:36	14:36	15:36	16:36											
山口駅	25	9:50	10:50	11:50	12:50	13:50	14:50	15:50	16:50											
(大内ルートに乗り換え)																				
山口駅	4	9:15	10:15	11:15	12:15	13:15	14:15	15:15	16:15											
市役所前	0	9:19	10:19	11:19	12:19	13:19	14:19	15:19	16:19											
西京橋	0	9:19	10:19	11:19	12:19	13:19	14:19	15:19	16:19											
八坂神社前	5	9:24	10:24	11:24	12:24	13:24	14:24	15:24	16:24											
県庁東門	3	9:27	10:27	11:27	12:27	13:27	14:27	15:27	16:27											
香山公園五重塔前	1	9:28	10:28	11:28	12:28	13:28	14:28	15:28	16:28											
	53																			

香山公園五重塔前 → 湯田温泉		※主なバス停のみ掲載																		
主なバス停	所要時間	運行時刻																		
(大内ルート)																				
香山公園五重塔前	3	9:45	10:45	11:45	12:45	13:45	14:45	15:45	16:45											
八坂神社前	5	9:48	10:48	11:48	12:48	13:48	14:48	15:48	16:48											
西京橋	1	9:53	10:53	11:53	12:53	13:53	14:53	15:53	16:53											
市役所前	1	9:54	10:54	11:54	12:54	13:54	14:54	15:54	16:54											
山口駅	4	9:58	10:58	11:58	12:58	13:58	14:58	15:58	16:58											
(吉敷・湯田ルート・旧道・朝倉まわりに乗り換え)																				
山口駅	32	9:30	10:30	11:30	12:30	13:30	14:30	15:30	16:30											
下湯田	13	9:43	10:43	11:43	12:43	13:43	14:43	15:43	16:43											
	58																			

※道路事情等により遅れる場合がありますので、ご了承願います。
 ※コミュニティバス路線のどのバス停からもご利用になれます。詳しくは山口市のホームページ(コミュニティバス)を検索してください。

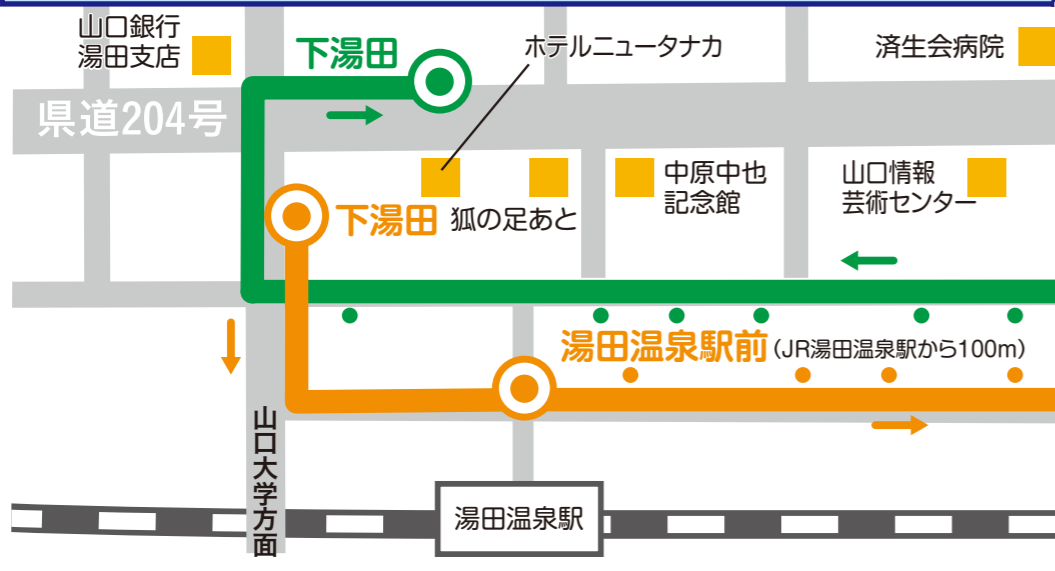

無料
 バスの到着予想時刻、路線の行先などがわかる!!
BUS it
 バスイット



コミュニティバスでは「萩往還語り部の会」の会員がJR山口駅より乗車し案内いたします!



周遊タクシー時刻表

香山公園五重塔前 → 常栄寺雪舟庭前 → 山口市菜香亭前		運行時刻																			
指定乗車場所	所要時間	運行時刻																			
香山公園五重塔前	10	10:10	10:40	11:10	11:40	12:10	12:40	13:10	13:40	14:10	14:40	15:10	15:40	16:10	16:40						
常栄寺雪舟庭前	10	10:20	10:50	11:20	11:50	12:20	12:50	13:20	13:50	14:20	14:50	15:20	15:50	16:20	16:50						
山口市菜香亭前	10	10:30	11:00	11:30	12:00	12:30	13:00	13:30	14:00	14:30	15:00	15:30	16:00	16:30	17:00						

タクシー運行区間
 30分に1回運行
 10:10~17:10
 (最終運行は16:40に五重塔前発)

- 山口駅 → 下湯田 (旧道・朝倉まわり)
- 下湯田 → 湯田温泉駅前 → 山口駅 (東山通り・大橋まわり)
- 山口駅 → 大内文化ゾーン → 山口駅 (五重塔・豎小路など) (大内ルート)
- 周遊タクシールート
- 旧道・朝倉まわり主要バス停
- 東山通り・大橋まわり主要バス停
- 大内ルート主要バス停
- 共通バス停
- 周遊タクシー乗降場
- その他バス停